

Objetivos: Adquirir las herramientas teórico-prácticas necesarias para realizar una valoración global del niño en etapa preescolar, y una aproximación diagnóstica según las clasificaciones al uso y clasificaciones o propuestas nosológicas relevantes. El objetivo principal es que, a través de la participación activa mediante la exposición de casos y del trabajo elaborativo de los contenidos teóricos, los alumnos puedan incorporar los aprendizajes y aplicarlos a su tarea profesional.

- **Dirigido a:** Psiquiatras, Psicólogos, Pediatras, Médicos de Familia y Psicopedagogos.
- **Nº de plazas:** 15
- **Precio del curso:** 225 euros
- **Información e inscripciones:** www.institutoatti.es
Instituto ATTI. C/Conde de Peñalver nº 52, 1º.
Tlf: 914020333. formacion@institutoatti.es

Solicitada la acreditación a la Comisión de Formación Continuada de las Profesiones Sanitarias de la Comunidad de Madrid con fecha: 25/07/12 Expediente: 12/19874. (Enseñanza no reglada y sin carácter oficial)

Sede

Instituto ATTI.

C/ Conde de Peñalver nº 52, 1º D. Madrid.



Estación "Lista"

EMT: Líneas 1, 26, 61 y 74

Instituto ATTI

Atención y tratamiento a la infancia

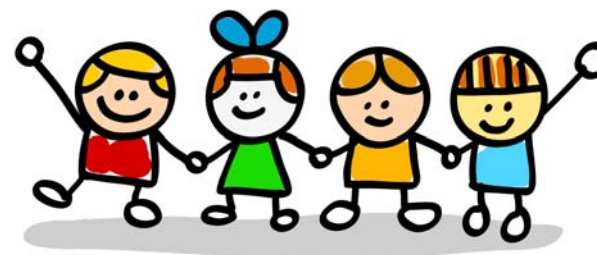

Curso de Formación

La Entrevista en Salud Mental Infanto-Juvenil. Valoración y diagnóstico del niño en la etapa preescolar.

Fechas: 3, 10, 17, 24, 31 de octubre, 7, 14, 21, 28 de noviembre, y 5 de diciembre de 2012.

Duración y horario: 15h. Miércoles de 20.00 a 21.30



Programa

- **3 octubre:** La entrevista en salud mental infanto-juvenil. Fases de la entrevista. Aspectos diferenciales en función de la edad, psicopatología y de los diferentes encuadres. *Dra. Paloma Ortiz Soto.*
- **10 de octubre:** La entrevista con los padres. Parte I: Recogida de los datos de la historia clínica. *Dra. Paloma Ortiz Soto, Dra. Paula Laita de Roda.*
- **17 de octubre:** La entrevista con los padres. Parte II: Recogida de los datos biográficos y parentalidad. *Dra. Paloma Ortiz Soto, Dra. Paula Laita de Roda.*
- **24 de octubre:** La valoración del niño de 0 a 3 años. *Dra. Margarita Alcamí Pertejo, Dra. Paloma Ortiz Soto.*
- **31 de octubre:** La valoración del niño de 3 a 6 años. *Dra. Paloma Ortiz Soto.*
- **7 de noviembre:** La valoración psicomotriz y del lenguaje. *Perpetua Vicente García, Dra. Paloma Ortiz Soto.*
- **14 de noviembre:** Valoración emocional y cognitiva a través de escalas, tests y otros instrumentos diagnósticos proyectivos. *Edith Bokler Obarzanek, Dra. Paloma Ortiz Soto.*
- **21 de noviembre:** La valoración del desarrollo y psicopatológica. *Dra. Paloma Ortiz Soto, Dra. Sara Terán Sedano.*
- **28 de noviembre:** La valoración estructural. *Dra. Paloma Ortiz Soto, Dra. Sara Terán Sedano.*
- **5 de diciembre:** La formulación diagnóstica. *Dra. Paloma Ortiz Soto.*

Metodología

Las clases constarán de una parte teórica, en la que se expondrán los **contenidos teóricos principales**, y otra práctica, en la que se presentará y analizará **material clínico** presentado por los alumnos y/o profesores.

A lo largo del curso se elaborará de forma conjunta, con el material expuesto en las clases y la bibliografía y documentación aportada por los profesores, un documento que recoja la exploración del niño, que será posteriormente editado y entregado a los participantes.

Docentes

Coordinación: Paloma Ortiz Soto. Psiquiatra de niños y adolescentes. Psicoterapeuta de niños y adolescentes acreditada por la Federación Española de Asociaciones de Psicoterapeutas (FEAP). Instituto ATTI.

Margarita Alcamí Pertejo. Doctora en Medicina. Psiquiatra de niños y adolescentes. Hospital Universitario “La Paz”. Madrid.

Paula Laita de Roda. Psiquiatra de niños y adolescentes. Master en Psiquiatría y Psicoterapia del Niño y del Adolescente (SEYPNA). Coordinadora del equipo de adolescentes del Hospital de Día-CET de niños y adolescentes “Pradera de San Isidro”.

Sara Terán Sedano. Psiquiatra de niños y adolescentes. Master en Psiquiatría y Psicoterapia del Niño y del Adolescente (SEYPNA). Servicios de Salud Mental de Arganda. Programa Infanto-Juvenil.

Edith Bokler Obarzanek. Psicóloga Clínica. Psicoterapeuta de niños y adolescentes acreditada por la Federación Española de Asociaciones de Psicoterapeutas. Psicóloga equipo infantil. Hospital de Día-CET de niños y adolescentes de Leganés.

Perpetua Vicente García. Psicopedagoga. Psicomotricista. Psicoterapeuta de niños y adolescentes acreditada por la Federación Española de Asociaciones de Psicoterapeutas. Instituto ATTI.

La Entrevista en Salud Mental Infanto-Juvenil. Valoración y diagnóstico del niño en la etapa preescolar.

Instituto ATTI, del 3 de octubre al 5 de diciembre de 2012

FORMULARIO DE INSCRIPCIÓN

Enviar a Instituto ATTI por correo, fax o e-mail a: C/ Conde de Peñalver nº 52, 1º D. 28006 Madrid
Tel 91 402 03 33 / Fax 91 402 63 75 / formacion@institutoatti.es

Nombre		Profesión
Domicilio		Teléfono
Código Postal	Localidad	E-mail

(Imprescindible adjuntar resguardo de la transferencia o ingreso). “La Caixa” 2100 1782 01 02 00096172